

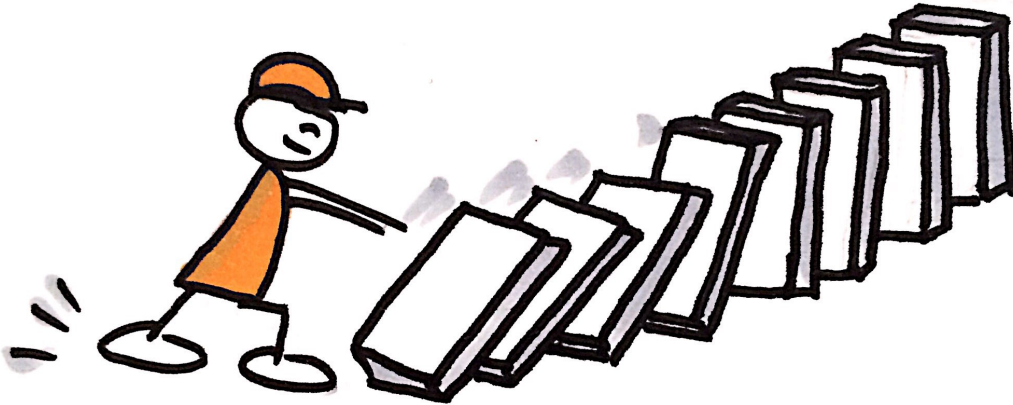

HELVETAS

Swiss Intercooperation

Introducción al Enfoque de DSM Desarrollo de Sistemas de Mercado



...de dónde viene
...lo que es, lo que no es.

Lograr que los
Mercados
Funcionen para
los Pobres (M4P)

Mercado para
Pobres (MPP)

Desarrollo de
Sistemas de
Mercado (DSM)

Enfoque sistémico
(inclusivo)

¿Qué es y de dónde viene?

- Los grupos objetivo ***nunca existen aislados***, sino que forman parte de un sistema.
- Dos ***retos*** críticos para el desarrollo

Sostenibilidad



Escalabilidad

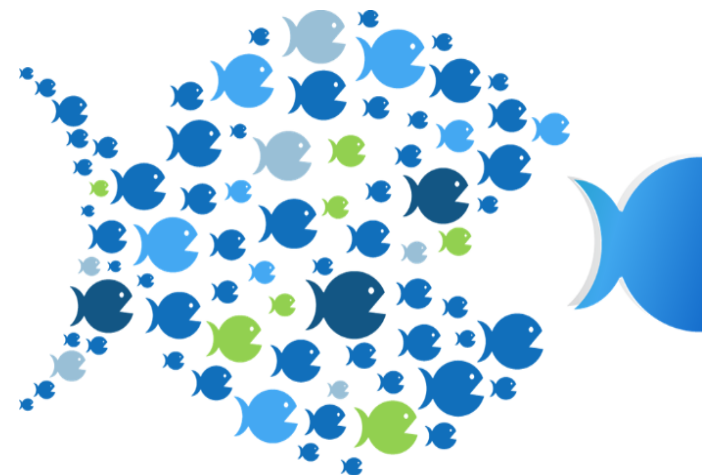

Un breve vídeo de introducción



Introducción al
Desarrollo de Sistemas de Mercado



Principios rectores del enfoque DSM



Acción sistémica

- La comprensión dónde los sistemas no satisfacen las necesidades de los grupos desfavorecidos / excluidos, y la adopción de medidas para corregirlos.

Cambio sostenible

- Lograr resultados sostenibles alineando mejor las funciones los actores clave del sistema con los incentivos y la capacidad para trabajar de manera más eficaz

Impacto a gran escala

- orientar las intervenciones hacia sistemas más inclusivos que atiendan a un gran número de personas desfavorecidas /excluidas

Rol de facilitación

- determinar un propósito catalítico para el agente de desarrollo que estimula, pero no desplaza funciones o actores sistémicos.

Equidad de género e inclusión social

- identificar y abordar las limitaciones sistémicas que impiden a los grupos desfavorecidos y marginados acceder a las oportunidades económicas

Qué es y qué no es

No es algo nuevo...



... sino que se construye sobre la experiencia generada, y aplica las buenas prácticas de manera más sistemática

No es una herramienta específica...



...sino un marco estratégico, dentro del cual herramientas más específicas son aplicadas

DSM: Complementario a otras herramientas y enfoques



Análisis de los medios de vida

Útil para comprender a los pobres, pero menos en relación con los sistemas dinámicos que los rodean, y sobre la orientación para la intervención.

DSM puede / contribuye

Situar a los pobres dentro de los sistemas, identificar las limitaciones sistémicas que afectan su participación y enfocar las intervenciones en consecuencia.

Análisis de cadena de valor

Es útil para determinar el flujo de valor añadido, pero puede subestimar la importancia de los servicios necesarios para una competitividad sostenida.

DSM puede / contribuye

Fortalecer el análisis sistémico de las cadenas de valor (tanto de los servicios como de las normas / regulaciones) y proporcionar una orientación más sólida para la intervención.

GUÍA OPERACIONAL
DEL ENFOQUE “LOGRAR
QUE LOS MERCADOS
FUNCIONEN PARA LOS
POBRES (M4P)”

Segunda edición

Red Latinoamericana para el Desarrollo de Sistemas de Mercado



